DANN LOS! UND...

KOMM ZU ELEKTRO KUHN

WIR STELLEN UNS KURZ MAL VOR

Seit der Gründung 1961, sind wir zu einem innovativen und kompetenten Elektroinstallationsbetrieb herangewachsen.

Wir haben 25 Mitarbeiter und sind spezialisiert auf Gebäudeinstallationen für Industrie und Gewerbe. Bieten aber auch einen Kundenservice für Privatleute an. Mit unserer großen Bandbreite an Leistungen rund um die Elektrotechnik, können wir euch in der Ausbildung ein breites Specktrum mit großem Fachwissen vermitteln.

Wir sind ein zukunftsorientierter und familiär geführten Handwerksbetrieb und haben auch immer ein offenes Ohr für unsere Kollegen.

Elektro Kuhn GmbH
Violastraße 7
89312 Günzburg

Tel. 08221/4665
info@elektro-kuhn.net
www.ekuhn.de

INTERESSE?

BEWIRB DICH BEI UNS!

AUSSAGEKRÄFTIGE BEWERBUNG AN

E-Mail:
info@elektro-kuhn.net

oder per Post:
Elektro Kuhn GmbH
z. Hd. Herr Lauter
Violastraße 7
89312 Günzburg

Gerne kannst du dich auch vorab telefonisch erkundigen:

Telefon: 08221 / 4665

Wir freuen uns auf Ihre Bewerbung!

AUF DER SUCHE NACH...

NEM RICHTIG TOLLEN JOB?

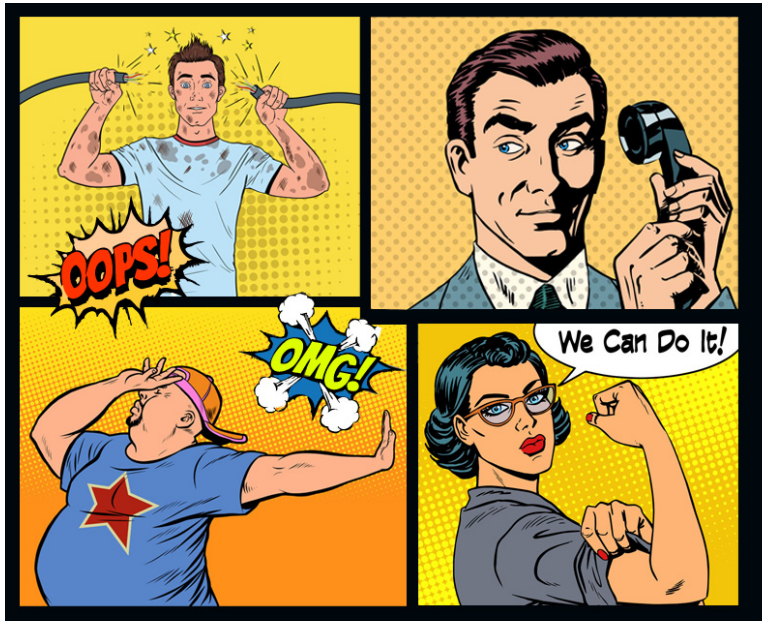

WIR BILDEN AUS

ELEKTRONIKER M/W/D

FACHRICHTUNG ENERGIE- UND GEBÄUDETECHNIK

AUSBILDUNG ZUM ELEKTRONIKER M/W/D

FACHRICHTUNG ENERGIE- UND GEBÄUDETECHNIK

DAS ERWARTET DICH:

- eine vielseitige und abwechslungsreiche Ausbildung.
- z. B. installiere Anlagen und Komponenten und nehme die Anlagen in Betrieb
- oder analysiere Störungen in den Anlagen und beseitige Fehler,
- prüfe elektrische Schutzmaßnahmen und andere Sicherheitseinrichtungen
- aber auch Inspektionen und Wartungsarbeiten und noch vieles mehr.
- dein Einsatzgebiet ist in unserer Werkstatt und auf Baustellen im ganzen Landkreis.
- Die Ausbildung findet im Ausbildungsbetrieb, in der Berufsschule und als überbetriebliche Lehrgänge in der Handwerkskammer statt.
- Die Dauer der Ausbildung beträgt dreieinhalb Jahre.

UNSERE ANFORDERUNGEN:

- Handwerkliches Geschick
- Gutes technisches Verständnis
- Zuverlässigkeit und Lernbereitschaft
- Gute und schnelle Auffassungsgabe
- Mittlerer Bildungsabschluss oder ein guter Quali (guten Noten in technischen Fächern)
- Idealerweise ein Praktikum bei Elektro Kuhn.

GUTE LEISTUNG WIRD BEI UNS BELOHNT!

Wer bei uns seine Zwischenprüfung erfolgreich ablegt (Note 3,0 oder besser) der erhält eine Erfolgsprämie. Für die erfolgreich bestandene Abschlussprüfung zahlen wir ebenfalls eine Prämie und garantieren die Übernahme in ein unbefristetes Arbeitsverhältnises.

PRAKTIKUM ELEKTROINKER

Wir bieten laufend Praktikumsplätze für den Ausbildungsberuf Elektroniker für Energie- und Gebäudetechnik m/w/d.

Lerne den Beruf hautnah kennen. Du darfst mit auf die Baustellen und das Team beim arbeiten beobachten. Natürlich kannst du auch mit anpacken und Fragen stellen.

DEIN PROFIL:
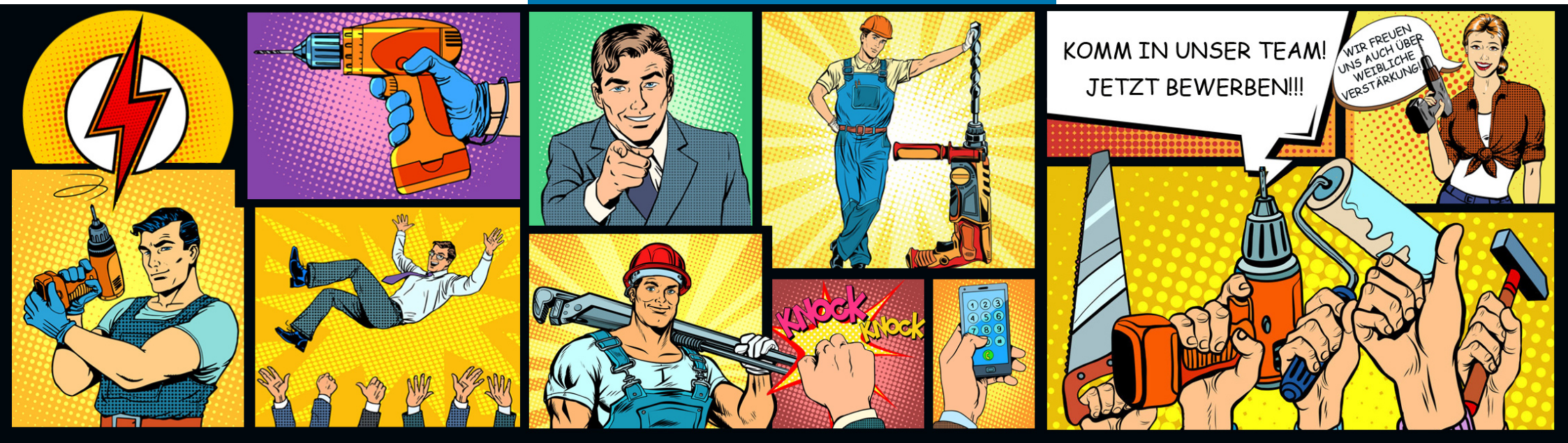
- gute Mathe- und Physikkenntnisse
- handwerkliches Geschick
- Interesse an Technik
- freude an handwerklichen Tätigkeiten
- spaß an Teamarbeit